Guía Completa de Análisis de Tráfico de Red

Domina el Análisis Forense con Archivos PCAP

Guía de Análisis de Tráfico de Red con PCAP

Introducción al Análisis Forense de Red

El análisis de tráfico de red es una habilidad fundamental para cualquier profesional de ciberseguridad. Esta asignación me permitió desarrollar competencias prácticas en el uso de **Wireshark** y la interpretación de protocolos de red en tiempo real.

Pregunta: *¿Cuál es la dirección MAC del servidor DHCP que asigna direcciones en la red?*

Identifiqué la dirección MAC del servidor DHCP utilizando el filtro dhcp y analizando el paquete DHCP Offer
→ bc:24:11:ba:52:0e

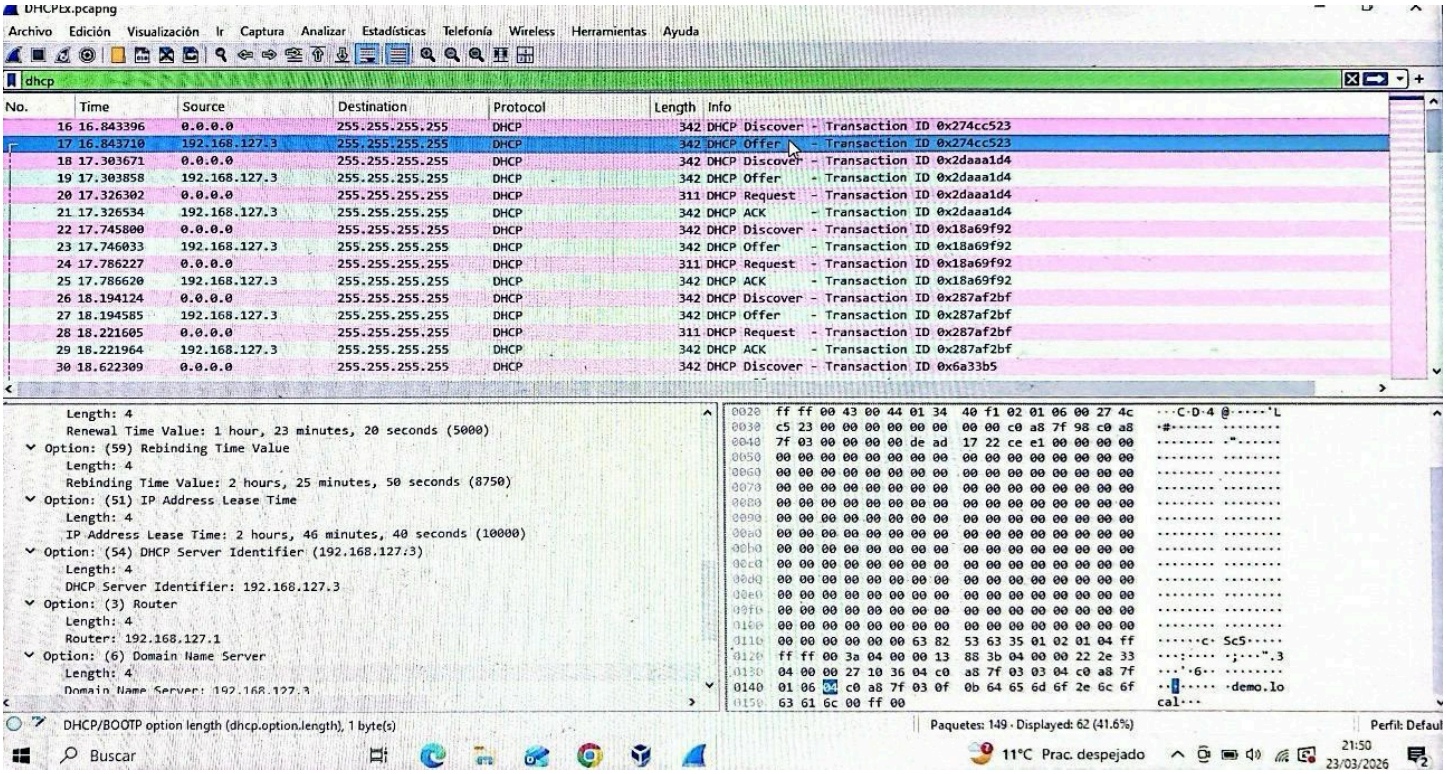

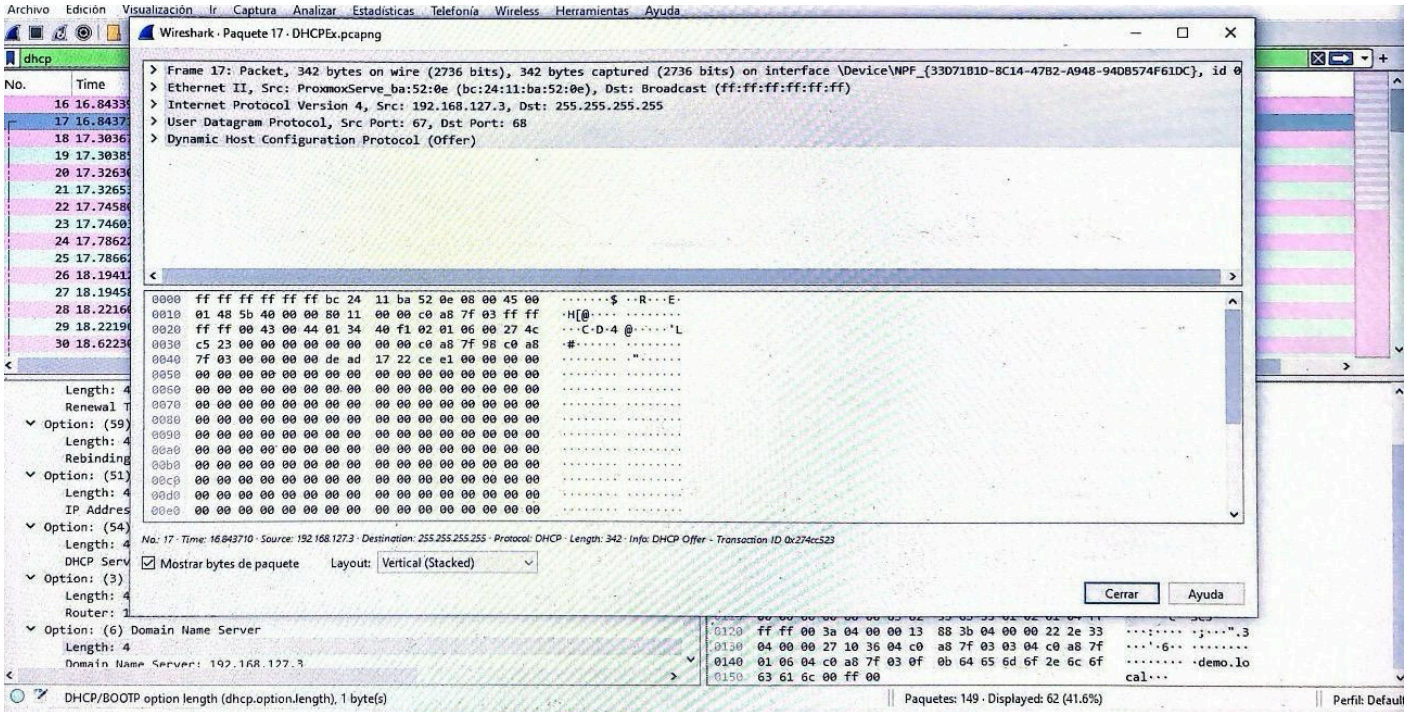

2. Identificando el Gateway

¿Cuál es la dirección IP del gateway de la red?

Determiné la IP del Gateway de la red inspeccionando la opción Router dentro del protocolo DHCP
→ 192.168.127.1

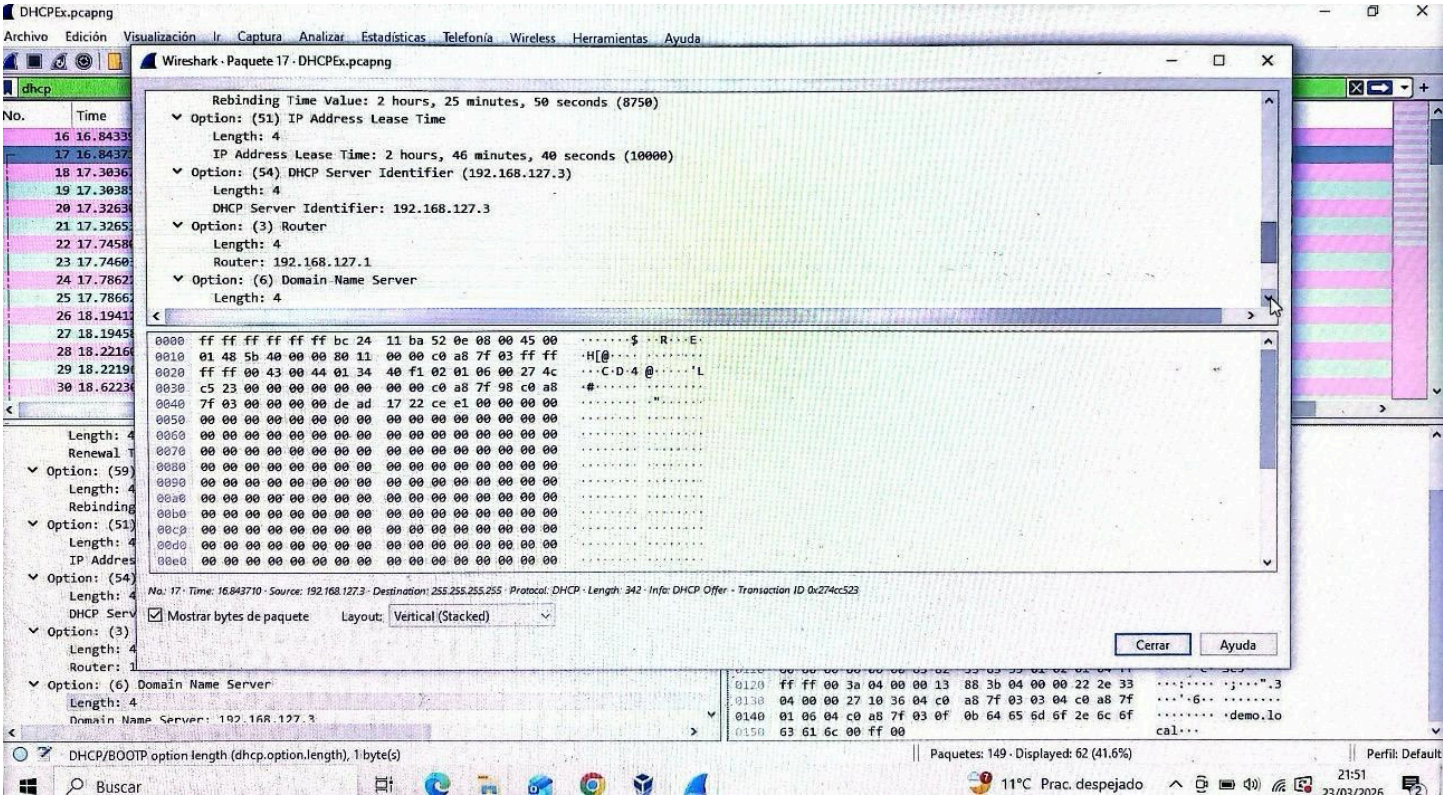

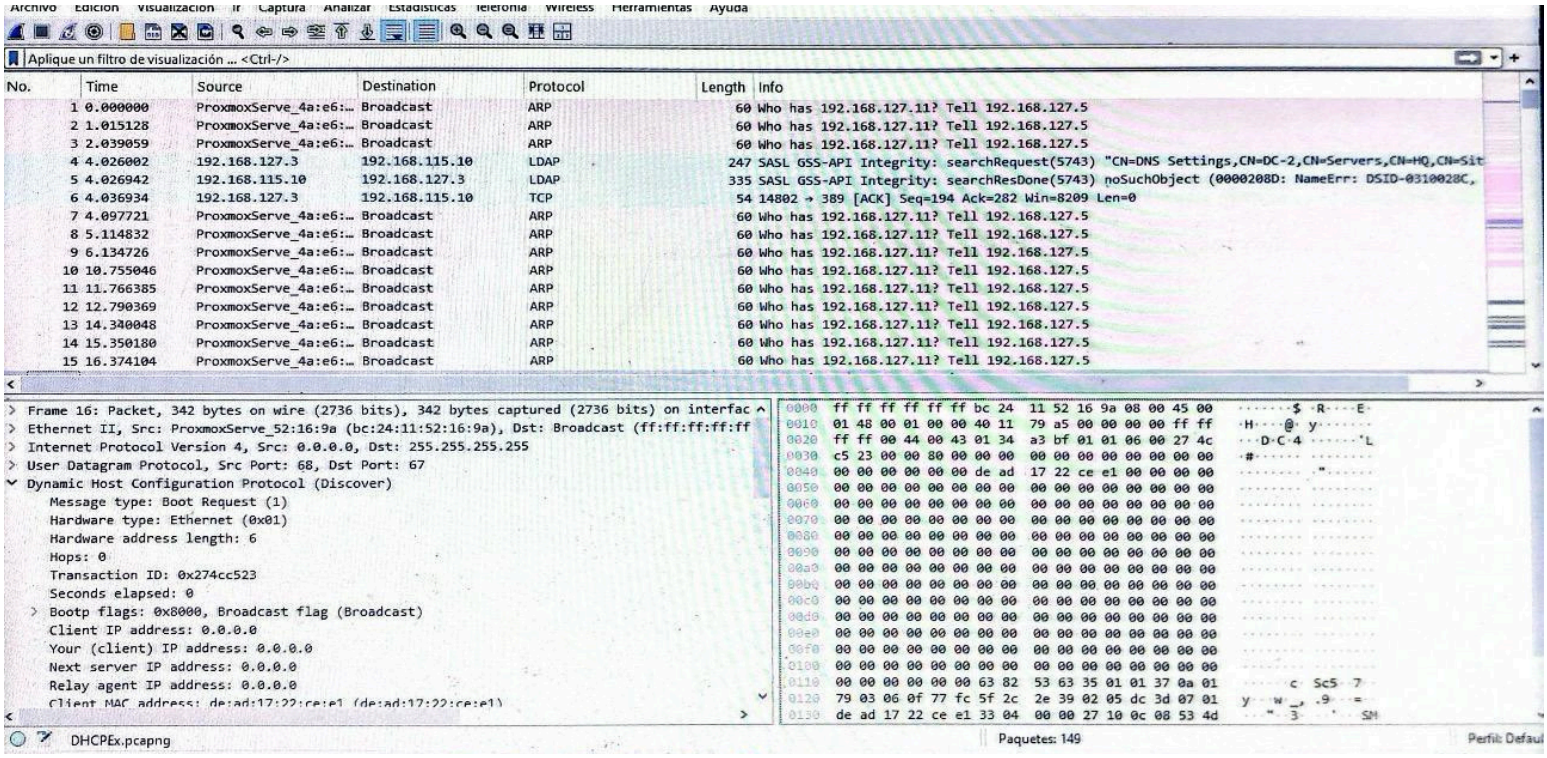

3. Resolución DNS y Acceso Web

- *¿Cuál es la dirección IP del servidor web de www.shodan.io?*

  → IP: 104.18.12.238

- *¿En qué número de paquete se observa la respuesta del servidor DNS que contiene esta información?*

Localicé la IP del servidor web de shodan.io mediante el filtro dns contains "shodan" y encontré el paquete de respuesta DNS
→Paquete: #5919

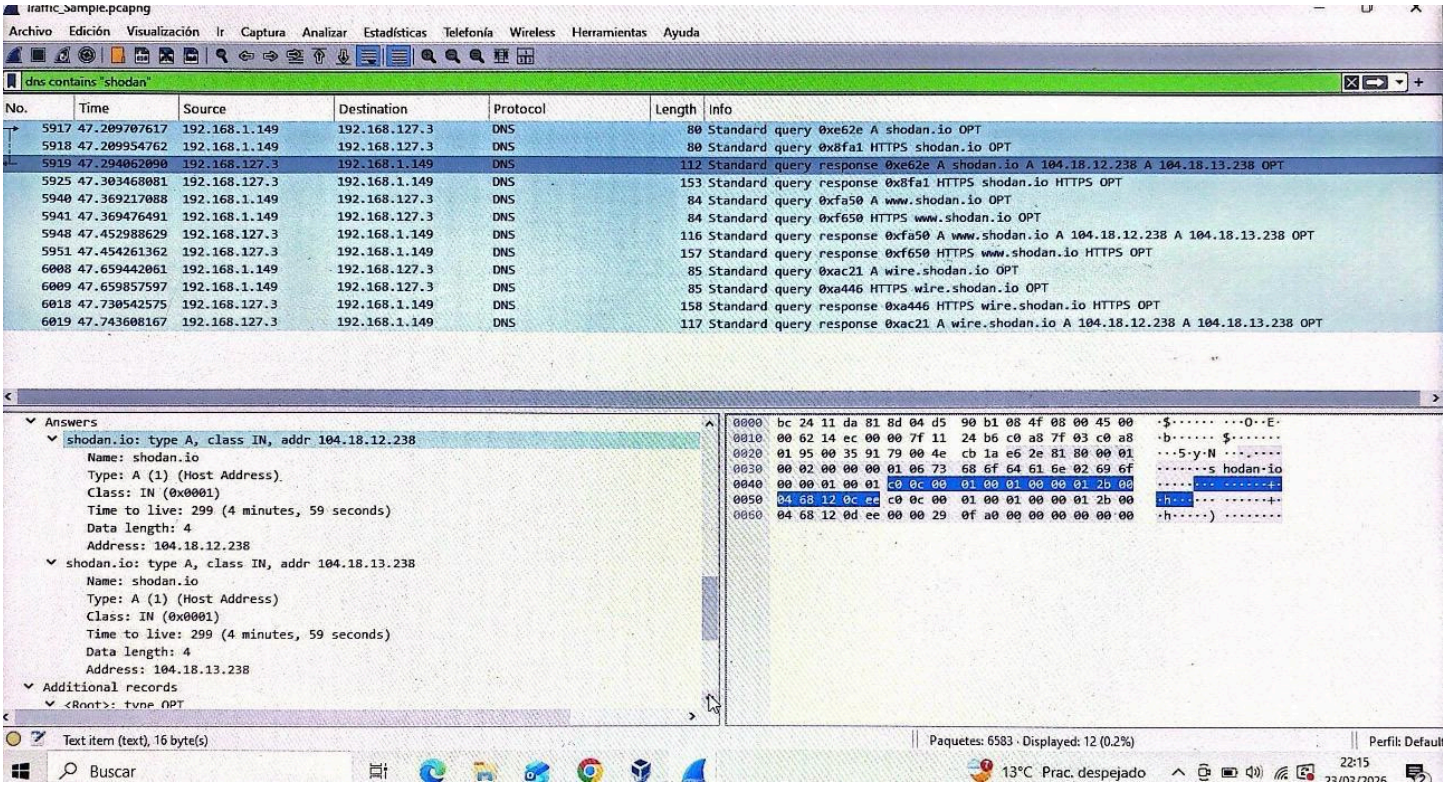

4. Establecimiento de Conexión TCP

Secuencia del handshake:

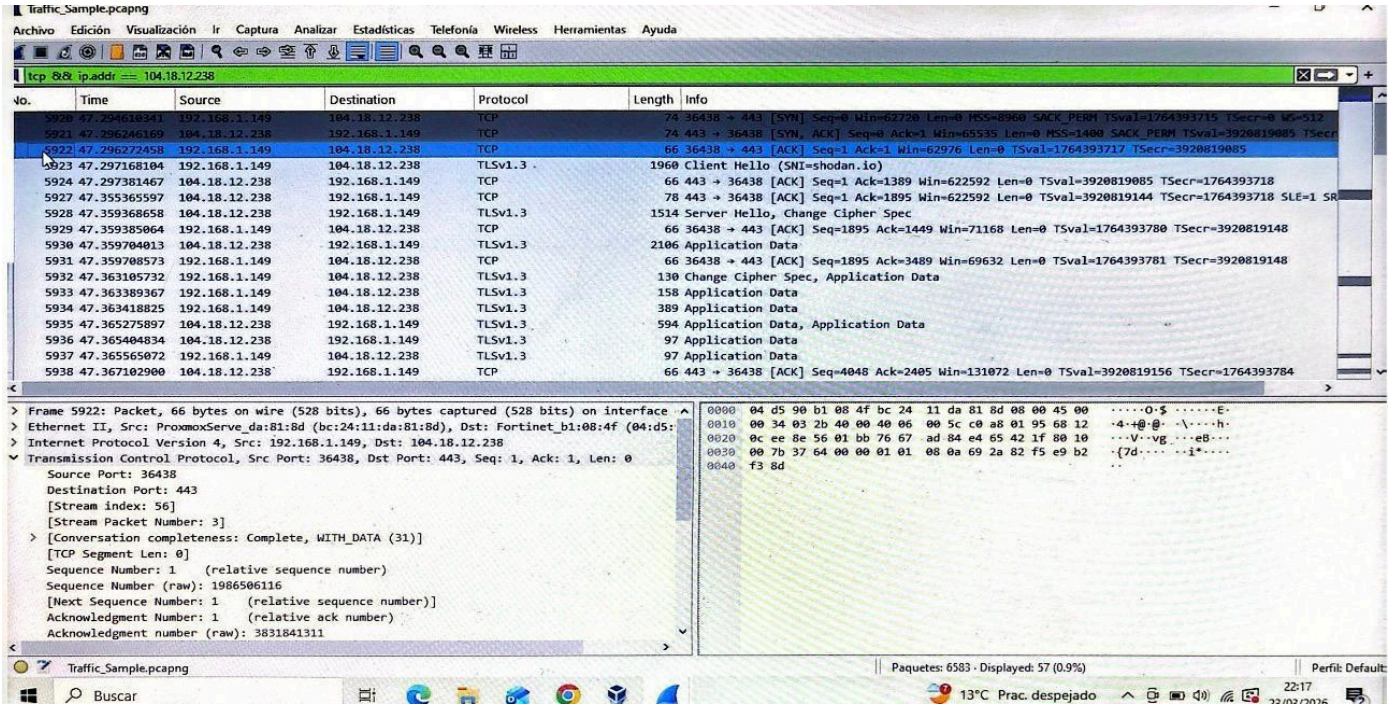

Identifiqué los 3 paquetes correspondientes al TCP Three-Way Handshake hacia shodan.io

1. **SYN**: (#5920),
2. **SYN/ACK**:(#5921),
3. **ACK**: (#5922)

Reflexión Final

El análisis del tráfico permitió identificar correctamente el TCP Three-Way Handshake, observando un establecimiento de conexión limpio y sin anomalías. Esta práctica refuerza la importancia de reconocer patrones normales de comunicación para detectar comportamientos sospechosos en un entorno SOC, como intentos de conexión inusuales o actividad potencialmente maliciosa. Esta experiencia práctica me prepara para enfrentar desafíos reales en el análisis de tráfico de red y la investigación de incidentes de ciberseguridad.